ΧΟΡΗΓΕΙΤΑΙ ΚΑΤΟΠΙΝ ΑΙΤΗΜΑΤΟΣ ΧΟΡΗΓΕΙΤΑΙ ΚΑΤΟΠΙΝ ΑΙΤΗΜΑΤΟΣ ΧΟΡΗΓΕΙΤΑΙ ΚΑΤΟΠΙΝ ΑΙΤΗΜΑΤΟΣ ΧΟΡΗΓΕΙΤΑΙ ΚΑΤΟΠΙΝ ΑΙΤΗΜΑΤΟΣ ΧΟΡΗΓΕΙΤΑΙ ΚΑΤΟΠΙΝ ΑΙΤΗΜΑΤΟΣ ΧΟΡΗΓΕΙΤΑΙ ΚΑΤΟΠΙΝ ΑΙΤΗΜΑΤΟΣ ΧΟΡΗΓΕΙΤΑΙ ΚΑΤΟΠΙΝ ΑΙΤΗΜΑΤΟΣ ΧΟΡΗΓΕΙΤΑΙ ΚΑΤΟΠΙΝ ΑΙΤΗΜΑΤΟΣ

ΥΠΟΥΡΓΕΙΟ ΠΕΡΙΒΑΛΛΟΝΤΟΣ ΚΑΙ ΕΝΕΡΓΕΙΑΣ
ΘΕΩΡΗΘΗΚΕ ΜΕ ΤΗΝ ΥΠ.ΑΡΙΘ. 94706/3419/15-09-2023 ΠΡΑΞΗ
Η ΠΡΟΣΤΑΜΕΝΗ ΤΗΣ ΑΝΩΣΗΣ
ΤΟΠΟΓΡΑΦΙΚΩΝ ΕΦΑΡΜΟΓΩΝ

ΑΝΔΡΙΑΝΑ ΚΑΤΣΙΝΑ
ΤΟΠΟΓΡΑΦΟΣ ΜΗΧΑΝΙΚΟΣ

Andriana Katsina
15/09/2023 15:01

ΠΙΝΑΚΑΣ ΣΥΜΒΟΛΙΣΜΩΝ

ΧΟΛ ΕΙΣΟΔΟΥ — ΟΝΟΜΑΣΙΑ ΧΩΡΟΥ
Δαπ: Ξύλινο — ΥΛΙΚΟ ΔΑΠΕΔΟΥ
Ορ: Γυψοσανίδα — ΥΛΙΚΟ ΟΡΟΦΗΣ
h=2.70 — ΚΑΘΑΡΟ ΥΨΟΣ ΧΩΡΟΥ

±0.00 — ΥΨΟΜΕΤΡΟ ΤΕΛΙΚΗΣ ΣΤΑΘΜΗΣ ΔΑΠΕΔΟΥ (ΚΑΤΟΨΕΙΣ)

+28.79 — ΣΧΕΤΙΚΟ ΥΨΟΜΕΤΡΟ ΜΕΛΕΤΗΣ (ΟΨΕΙΣ)

ΥΠΟΜΝΗΜΑ ΥΛΙΚΩΝ

- ΔΙΑΤΗΡΗΤΕΟ ΚΤΙΡΙΟ
- ΦΕΡΩΝ ΟΡΓΑΝΙΣΜΟΣ ΝΕΑΣ ΚΑΤΑΣΚΕΥΗΣ ΠΡΟΣΘΗΚΗΣ
- ΜΗ ΦΕΡΟΥΣΑ ΤΟΙΧΟΠΟΙΙΑ

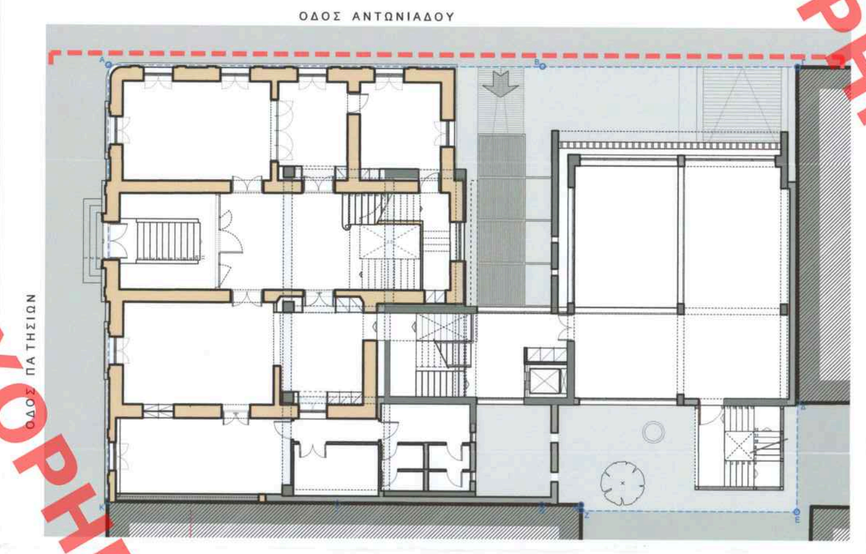

Το παρόν διάγραμμα συνοδεύει
την από ....7/7/23.... εισήγηση
της Δ/νσης Α.Ο.Κ.Α. Τμήματος Δ.Ε.
Η_Τμηματάρχης
ΔΗΜΗΤΡΑ ΜΑΤΣΟΥΚΑ
Αρχιτέκτων - Μηχανικός

ΕΡΓΟ

ΑΠΟΚΑΤΑΣΤΑΣΗ ΔΙΑΤΗΡΗΤΕΟΥ ΚΤΙΡΙΟΥ ΚΑΙ ΠΡΟΣΘΗΚΗ ΚΑΘ' ΥΨΟΣ ΚΑΙ ΚΑΤ' ΕΠΕΚΤΑΣΗ

ΘΕΣΗ

Πατησίων 72 και Αντωνιάδου
Ο.Τ. 77089
Κεντρικός Τομέας Αθηνών
Δήμος Αθηναίων

ΕΡΓΟΔΟΤΗΣ

Ευανθία Γουλανδρή

ΜΕΛΕΤΗΤΕΣ

Δημήτρης Λεβέντης, Αρχιτέκτων Μηχανικός Τ.Ε.Ι.Α.Μ.
Έλλη Σπάνια, Αρχιτέκτων Μηχανικός Ε.Μ.Π.
Κατερίνα Πανταζάκα, Αρχιτέκτων Μηχανικός Δ.Π.Θ.

ΘΕΜΑ ΣΧΕΔΙΟΥ

Αρχιτεκτονικά - Προμελέτη (rev.1)

ΒΟΡΕΙΑ ΟΨΗ (ΑΝΤΩΝΙΑΔΟΥ)

ΑΡΙΘΜΟΣ ΣΧΕΔΙΟΥ

Π-16

ΚΛΙΜΑΚΑ

1/100

ΗΜΕΡΟΜΗΝΙΑ

Φεβρουάριος 2023

ΣΦΡΑΓΙΔΑ-ΥΠΟΓΡΑΦΗ

Leventis Architects
Λεβέντης Δημήτριος και Σια Ε.Ε.
Αρχιτεκτονικές μελέτες & Κατασκευές
Διοίκηση & Ανάπτυξη Λάκιντης Περιουσίας
Μεθώνης 47-51, 106 81 Αθήνα, Τ: 210 3300962
ΑΡ. ΓΕΜΗ: 157513803000
ΑΡ. Μ. ΤΕΕ 21073 ΑΡ. ΦΟΡΟΛ. ΜΟΥ.: Δ' Αθηνών

ΔΗΜΗΤΡΗΣ ΙΩΑΝ.
ΑΡΧΙΤΕΚΤΩΝ ΜΗΧΑΝΙΚΟΣ Τ.Ε.Ι.Α.Μ. - ΑΡ. Μ. ΤΕΕ 21073
Διπλ. Αναστηλώτης, Denkmalpfg T.U. München, G.
ΑΦΜ: 044511725 - ΔΟΥ: [illegible]
ΜΕΘΩΝΗΣ 47-51, [illegible] ΤΗλ.: 210 3300962

Leventis Architects
Μεθώνης 47-51, Αθήνα 10681
T 210 3300 962 F 2103309968
info@leventis architects.gr
www.leventisarchitects.gr

ΚΕΝΤΡΙΚΟ ΣΥΜΒΟΥΛΙΟ ΑΡΧΙΤΕΚΤΟΝΙΚΗΣ
Το παρόν σχεδιάγραμμα μελετήθηκε από
το Κ.Ε.Σ.Α. την 13-7-2023
και εγκρίθηκε σύμφωνα με τον Ν.4495/2017
ΠΡΟΕΔΡΟΣ
Ε. ΜΠΑΛΑΝΟΣ